

あか 広報 10 びら

October.2016 No.850

大雨災害と断水

- 4 赤平産業フェスティバル
- 6 赤平市の家計簿(決算)
- 9 百寿のお祝い
- 10 あの3人が帰ってくる!

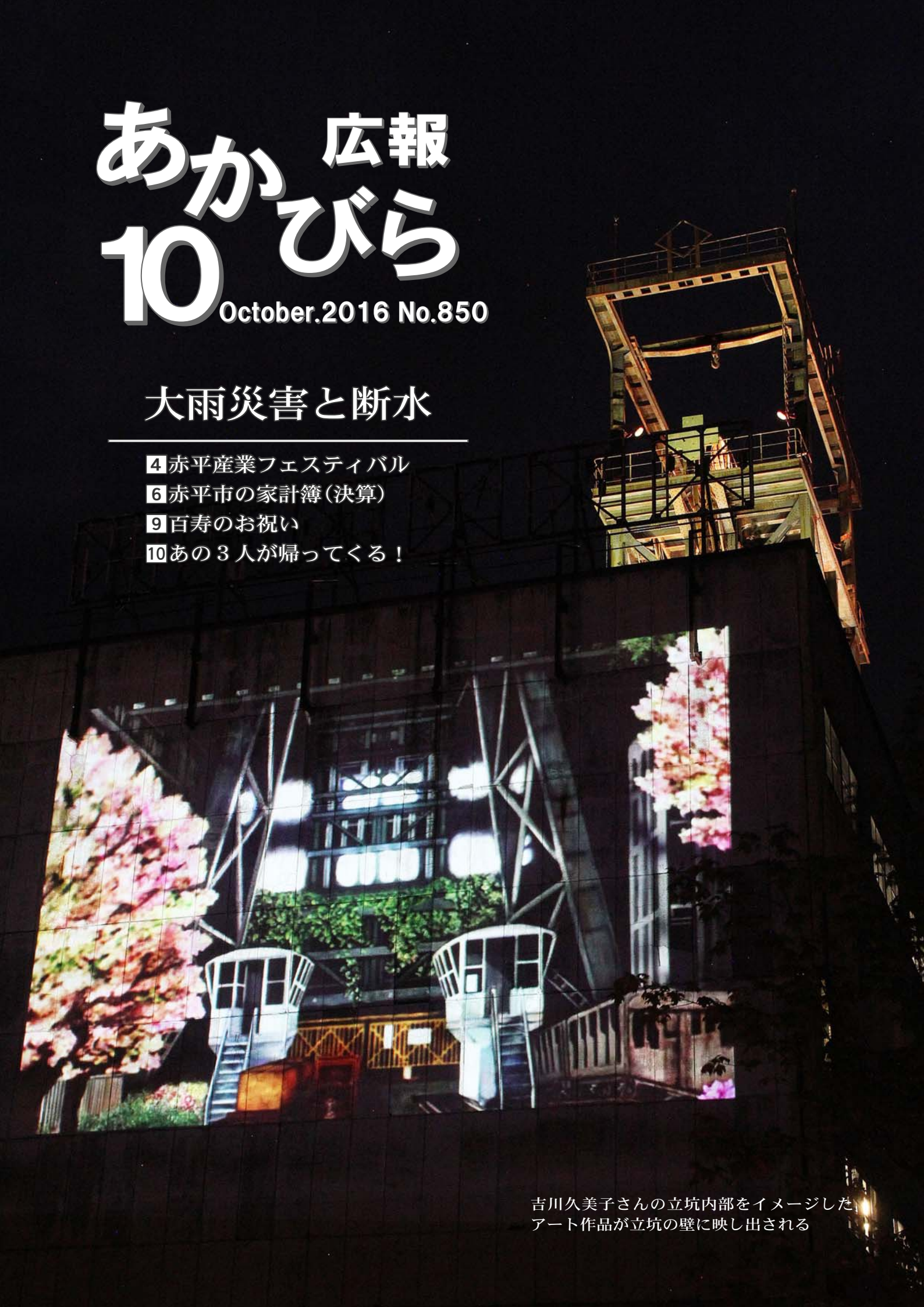

吉川久美子さんの立坑内部をイメージした
アート作品が立坑の壁に映し出される



(東豊里町)



(昭和町 浄化センター付近)



(字赤平 立坑付近)

この夏、3つの台風が上陸するという、観測史上例のない異常気象が襲った道内。赤平市も8月20日に台風11号による前線の影響で降った大雨で、道路冠水や法面(斜面)崩壊などの被害が発生しました。山をつたって流れ出た雨水が濁流と化した東豊里町では避難勧告が出され、文京生活館に避難所が開設されました。

9月の市議会では、被災箇所迅速な復旧と仮囲いなどの安全対策を行う補正予算が可決しました(下表のとおり)。そのほか、河川などの比較的大規模な被災箇所については、国の災害復旧の交付金適用に向けて国や道と調整中のため、この部分の復旧費用については現在未確定となっています。引き続き早期の復旧に努めて参ります。

8月20日～ 大雨

道路通行止め

道道3路線3カ所
市道17路線36カ所
冠水、法面崩壊のため、法面崩壊の恐れのため。

避難勧告

東豊里町の17世帯28名
8月20日14時から
8月23日15時5分まで
避難所 文京生活館
※当初、赤平中学校に開設、後に文京生活館へ移動。

農業被害額

作物被害 1,910万円
農地ほか 1,460万円

罹災証明書

市では被災した住宅・家財の修繕の保険申請に必要な証明書を発行しています。

罹災届出証明書

災害が発生した際、申請により市職員が住宅の被害認定調査を行い、全壊・半壊などの程度を証明するもの。

罹災届出証明書

災害による被害について写真などで確認し、被災者から届出があったことを証明するもの。市職員による調査・判定は行

大雨災害復旧に関する補正予算(増額した金額)

予算区分	補正額(万円)	補正分の使い道
公共施設等災害復旧費	552	市有地などの法面復旧や土砂撤去など
農業施設災害復旧費	393	護岸復旧、農産物加工実習センター法面復旧
林道災害復旧費	1,397	赤間の沢線法面復旧
道路橋りょう災害復旧費	3,021	市道吉川線ほか11路線、左大谷沢3号橋ほか3橋の破損箇所復旧など
河川災害復旧費	3,115	滝の川ほか6河川の復旧にかかる測量 ポンクラ川ほか5河川の復旧など
都市計画施設災害復旧費	90	赤平公園の園路法面復旧など
下水道施設災害復旧費	440	雨水用排水路法面復旧など
都市計画施設災害復旧費	90	赤平公園の園路法面復旧など
霊園総務費	47	赤平霊園・赤平第二霊園の法面復旧

※そのほか河川など、比較的大規模な被災箇所についての復旧費用は未確定。

ません。判定を要しない被害、動産(車・家財など)や工作物(物置・塀など)の被害に対応します。証明書の発行・お問合せは、市税係(☎32・2219)で受付け



8月25日、大雨の影響によって空知川の水位が上昇し、赤平市の取水場に大量の土砂が流入して取水ポンプが故障。取水量が減少したため、市内の一部地域において断水となりました。断水は26日夕方まで続き、9カ所の拠点で給水活動を実施しました。

断水となった地区の皆様には大変ご迷惑をおかけしました。

故障しましたポンプは修理が終わり、取水を行っていますが、現在も取水口の土砂撤去作業は継続している状態です。

9月市議会で水道事業会計に約1,600万円の増額補正を行い、復旧対応と、今後の災害を見据えて給水袋の備蓄を進めて参ります。

断水 8月25・26日

断水となった地区

北文京町、東文京町、西文京町、豊栄町、昭和町、幸町、桜木町、宮下町、美園町、若木町東・西・南、若木町北の一部、豊丘町、字豊里の一部、東豊里町

給水拠点(9カ所)

赤平中学校、赤間小学校、豊里小学校、赤平公園、西文京公園、若木町公園、若木生活館、桜木町公園、川添公園(昭和町)

応急給水応援

○日本水道協会の「災害時相互応援に関する協定」に基づく応援(4市2企業団)
小樽市、札幌市、江別市、岩見沢市、桂沢水道企業団、中空知広域水道企業団
○陸上自衛隊第10普通科連隊
○赤平消防署 ○町内会、社会福祉協議会、赤平振興公社など
ご協力いただいた皆様に心から感謝申し上げます。

今回の断水地区の皆様へ

◎料金計算における水量調整

断水となった地区では、9月10日確定分の上下水道の料金について、赤水分として使用水量から1立方メートル分を減量調整しました。

口座振替をご利用されている方は、調整後の料金で引落ししています。

◎ポリタンク、給水袋

断水でお配りしたポリタンクは浄水場へご返却ください。浄水場へ行けない方は上下水道課までご連絡ください(☎322218)。

給水袋は再利用できません。各家庭の燃やせるごみとして廃棄されますようお願いいたします。

◎ご家庭での備え(ご参考まで) 飲料水は1人1日3リットル、3日分が目安です。ご家庭でも災害の備えをご検討ください。

断水に関する補正予算(増額した金額)

予算区分	補正額(万円)	補正分の使い道
特別損失 災害による損失	1,502	・ポンプ修理と復旧作業費 ・給水活動費
営業費用 総係費	125	・今後備えた給水袋の備蓄増のため。

第7回

赤平産業 フェスティバル

2016.10.8 SAT 時間 10:00~16:30
土 場所 赤平市総合体育館 (東大町3丁目4番地)



去年のオモチ口もちまき大会の様子



スケジュール

10:00~	開会 ・何が入っているかお楽しみ！ オモチ口もちまき大会①
10:30~11:00	・赤平目指せイナリワン！
11:00~11:30	・チキチキ婦人もくレース(丸太切り対決)
11:30~12:00	・豚丼対鶏丼PK対決！ トンサドーレ赤平VS赤平F・トリノス
12:00~12:30	・赤平G 1レース うまいるチャンピオンシップ
12:30~13:00	・よしもと興業お笑いステージ
13:00~13:30	・ちり紙GO！～ティッシュ早出し選手権 クイズに答えて景品GETだぜ～
13:30~14:00	・豚丼対鶏丼PK対決！ トンサドーレ赤平VS赤平F・トリノス 結果発表
14:00~14:30	・企業対抗！空気イス大会！！
14:30~15:00	・何が入っているかお楽しみ！ オモチ口もちまき大会②
15:00~16:00	・お楽しみ大抽選会
16:30	閉場

お楽しみ大抽選会

抽選券
販売中

1枚



円



販売場所

赤平産業フェスティバル
実行委員会事務局
(商工労政観光課)
当日、会場でも販売し
ます！



イベント

赤平G1(ごはん一番)レース
うまいるチャンピオンシップ



どんぶりPK対決!
トンサドーレ赤平VS赤平F・トリノス

- 企業PRイベント
- 丸太切りイベント
- よしもとお笑いステージ
- オモチロもちまき
- お楽しみ大抽選会
- 赤平産そば打ち体験 ほか

ブース

- 飲食コーナー
- ものづくり製品展示販売
- 土地改良区パネル展
- 健康バンザイ展
- 古本フェスタ ほか

フード

- がんがん鍋
- あかびらホットレッグ
- 大収穫祭 ほか

健康バンザイ展

10:00~14:00

今年の目玉は骨量測定・ボディチェッカー・歯科健診！
やってみよう！無料です！
問合せ 健康づくり推進係
☎32-5665

豚丼対鶏丼PK対決！ トンサドーレ赤平VS赤平F・トリノス

11:30~12:00

市内飲食店で作られる豚丼対鶏丼の対決！勝つと思う方に投票して見事当てた方には新米プレゼント！！
問合せ 商工労政係☎32-1841

ちり紙GO！

～ティッシュ早出し選手権クイズに答えて景品GETだぜ～
13:00~13:30

箱ティッシュの早出し競争に勝利して、企業PRクイズに正解した方に豪華景品をプレゼント！
問合せ 商工労政係☎32-1841

古本フェスタ

10:00~12:00

図書館の除籍本を無償で提供します！
※何冊でもOK(ただし雑誌は5冊までとします)
問合せ 図書館☎32-2224

＼ごはん一番/ 赤平G1レース うまいるチャンピオンシップ

12:00~12:30

どれが一番赤平のうまいお米か、うまいる投票券で投票しよう！レースを当てた方には新米プレゼント！！
問合せ 商工労政係☎32-1841

企業対抗空気イス大会

14:00~14:30

企業対抗の空気イス我慢比べをしながら企業PRを行います。優勝者の予想大会も同時に行います！
問合せ 商工労政係☎32-1841



産業フェスティバルの
会場が変わります
(今年から総合体育館へ)

決算を報告します



一般会計の状況

平成27年度の市の財政運営は、「第5次赤平市総合計画」に基づく産業振興・少子化対策・住環境整備の重点プロジェクトを中心とした地域振興に努めて参りました。

一般会計の歳入決算額は、97億7,559万円で前年度に比べ10億8,953万円(12.5%)増加しました。主な歳入項目のうち、消防署消防総合庁舎建設に伴う借り入れなどにより市債が5億8,955万円増加、あかびらガンバレ応援寄附金のふるさと納税返礼品の活用などにより寄附金が1億5,776万円増加、地方消費税交付金は9,823万円の増加となりました。

歳出決算額は、94億716万円で前年度に比べ10億4,617万円(12.5%)増加しました。主な歳出項目のうち補助費などが、消防署消防総合庁舎建設に伴う負担金の増額によって7億2,075万円の増加、積立金が、あかびらガンバレ応援寄附金の増額並びにあかびら創生基金の創設に伴い、3億5,625万円の増加となった一方、生活保護世帯の減少などにより、扶助費が1億4,641万円の減少となっております。



歳入総額 97億7,559万円

歳出総額 94億 716万円

＝ 差引額 3億6,843万円

企業会計の状況

●●● 病院事業会計 ●●●

病院事業会計では、念願であった新病棟の完成と新たにオーダーリングシステム及び電子カルテの稼働、「あかびら市立病院」への改名という変化を遂げた一年となりました。入院収益が対前年度3,151万円の減少となり、外来収益は2,447万円の減少となりましたが、本年度をもって、7年にわたり償還を続けてきた「公立病院特例債」約14億円を完済いたしました。

1. 損益計算書

	金額		金額
医業費用	22億8,155万円	医業収益	18億1,350万円
医業外費用	1億1,183万円	医業外収益	4億 366万円
特別損失	1,152万円	特別利益	3億6,873万円
計	24億 490万円	計	25億8,589万円
		当年度純利益	1億8,099万円

2. 貸借対照表

	金額		金額
(資産の部)		(負債の部)	
固定資産	59億9,048万円	固定負債	56億4,606万円
流動資産	9億6,855万円	流動負債	3億7,037万円
		繰延収益	4億9,094万円
		(資本の部)	
		資本金	21億 170万円
		剰余金	△16億5,004万円
計	69億5,903万円	計	69億5,903万円

3. 患者数

- ・外来 延 8万2,331人(1日平均 339人)
- ・入院 延 4万 508人(1日平均 111人)

●●● 水道事業会計 ●●●

1. 損益計算書

	金額		金額
営業費用	2億9,320万円	営業収益	2億7,114万円
営業外費用	2,675万円	営業外収益	6,992万円
特別損失	23万円	特別利益	2,527万円
計	3億2,018万円	計	3億6,633万円
		当年度純利益	4,615万円

2. 貸借対照表

	金額		金額
(資産の部)		(負債の部)	
固定資産	23億1,164万円	固定負債	11億1,152万円
流動資産	5億 717万円	流動負債	8,312万円
		繰延収益	4億3,172万円
		(資本の部)	
		資本金	3億2,876万円
		剰余金	8億6,369万円
計	28億1,881万円	計	28億1,881万円

特別会計の状況

◎国民健康保険特別会計

歳入	22億2,348万円
歳出	21億5,228万円
差引残額	7,120万円

◎霊園特別会計

歳入	468万円
歳出	289万円
差引残額	179万円

◎後期高齢者医療特別会計

歳入	2億4,132万円
歳出	2億4,049万円
差引残額	83万円

◎用地取得特別会計

歳入	4,532万円
歳出	4,532万円
差引残額	0万円

◎土地造成事業特別会計

歳入	113万円
歳出	0万円
差引残額	113万円

◎介護サービス事業特別会計

歳入	2億1,532万円
歳出	2億 647万円
差引残額	885万円

◎下水道事業特別会計

歳入	6億 288万円
歳出	5億9,719万円
差引残額	569万円

◎介護保険特別会計

歳入	14億5,904万円
歳出	14億1,690万円
差引残額	4,214万円

基金の状況

財政調整基金	20億4,586万円
その他特定目的基金	9億 362万円
合計	29億4,948万円
(平成27年度末現在高)	

市債の状況

一般会計	93億5,472万円	※未償還元金とは、今後償還(返済)しなければならぬ市債の残額のことです。
特別会計	42億4,649万円	
企業会計	55億1,662万円	
合計	191億1,783万円	
(平成27年度末現在 未償還元金)		

平成27年度の主な事業

- ① 保育所施設整備事業(文京保育所3間低鉄棒設置)
- ② 道路新設改良事業
(翠光1条通・文京学園通歩道改良舗装など)
- ③ 橋りょう改良事業(新成大橋改修など)
- ④ 公園施設整備事業
(平岸中央公園壁泉補修, 平岸公園・並木公園・平岸中央公園施設塗装など)
- ⑤ 団地環境整備事業(宮下東団地排水整備など)
- ⑥ 地域住宅交付金事業
(茂尻第一団地4号棟建設・駐車場整備など)
- ⑦ 住宅補修事業(大町教員住宅屋根葺替)
- ⑧ あんしん住宅助成事業
- ⑨ 消防署消防総合庁舎建設事業
(総合庁舎建設・地中熱設備工事など)
- ⑩ 各小学校施設整備事業
(赤間・豊里小学校1階洋式トイレ設置, 赤間小学校体育館屋根・外壁改修, 豊里小学校屋外時計取替, 茂尻小学校調理台設置・グラウンド整備など)
- ⑪ 統合中学校建設事業(造成実施設計)
- ⑫ 市民プール施設整備事業(採暖スペース屋根補修)

平成27年度 決算に基づく 健全化の

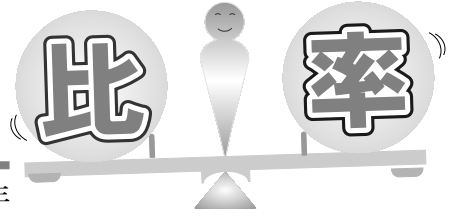

「地方公共団体の財政の健全化に関する法律」の規定により、平成27年度決算に基づく健全化判断比率並びに資金不足比率を公表します。

平成27年度決算においても財政健全段階を維持しました。

健全化判断比率

	健全化判断比率		早期健全化 基準	財政再生 基準
	平成26年度	平成27年度		
実質赤字比率	—	—	15.0%	20.0%
連結実質赤字比率	—	—	20.0%	30.0%
実質公債費比率	18.5%	18.8%	25.0%	35.0%
将来負担比率	140.9%	118.3%	350.0%	なし

資金不足比率

【資金不足額／営業収益】

水道事業会計	—%
病院事業会計	—%
※経営健全化基準 いずれの会計も20.0%	

資金不足比率は上記いずれの会計も発生しない状況となりました。

比率の説明

- 実質赤字比率【一般会計などの赤字額 ÷ 標準財政規模】**

▶ 一般会計など税金を主な収入源とする会計の収支をみるもので、赤字の場合にこの比率が発生します。一般会計などでは黒字となったことから発生しません。
- 連結実質赤字比率【一般会計など・特別会計・公営企業会計による赤平市全ての会計の赤字額 ÷ 標準財政規模】**

▶ まちのすべての会計の収支(黒字・赤字)を足し合わせて、最終的に赤字か黒字かをみるものです。全ての会計で黒字となったことから発生しません。
- 実質公債費比率【公債費(借金の返済)にどのくらい支払っているか】**

▶ その年の支出にしめる借金返済額の割合です。この比率が高いとほかの行政サービスに支出した割合が小さいこととなります。
- 将来負担比率【今後どのくらいの負担が見込まれるか(第3セクター含む)】**

▶ まちの借金の今後の返済見込額が、貯金や収入見込額に対してどの位の割合なのかを見るための比率です。



住民懇談会

を開催
します!!

懇談会では、平成29年度予算に反映する地域要望を中心に意見交換を行います。ぜひご参加ください。

地区別開催日程	日程	会場	会場
	10月18日(火)	寿の家茂尻栄町老人クラブ	平岸高齢者コミセン
	10月20日(木)	百戸コミセン	茂尻生活館
	10月21日(金)	住友生活館	日の出地区集会所
	10月24日(月)	豊里ふるさと会館	寿の家昭和町老人クラブ
	10月25日(火)	泉町会館	交流センターみらい
	10月27日(木)	住吉獅子会館	若木生活館
	10月28日(金)	文京生活館	豊丘地区集会所

※1 上記の日程において、どちらの会場に参加されても結構です。

※2 各会場とも18時から開催します。(住友生活館は16時から開催します)

百寿 おめでとうございます

岩田兼次郎さん
平岸新光町 在住



中山ステさん
茂尻中央町 在住



堀口貢さん
平岸新光町 在住



伊藤幸子さん
宮下町 在住



三田コノさん
西文京町 在住



今年度100歳になられる方へ内閣総理大臣から祝状と銀杯が贈呈され、菊島市長より伝達されました。
掲載したお写真の方のほか
・今井スジさん
・栗谷サダさん
が100歳を迎えられます。
おめでとうございます。

ケビン「虹の山荘」利用料金割引

■サービス内容

ケビン村「虹の山荘」は、宿泊利用料20%割引とします。ただし、日曜・祝日の前日は除きます。

■サービス期間(2カ月間)

10月1日(土)~11月30日(水)

プレミアム付回数券販売

■サービス内容

通常12枚綴回数券で販売のところ、2枚お得な14枚綴回数券として販売します。

大人用 5,000円 子ども用 3,000円

■サービス期間(1カ月間)

10月1日(土)~31日(月)

開設21周年記念事業として日ごろの感謝の気持ちを込め、プレミアム回数券の販売、ケビン宿泊割引を実施いたします。ご家族、ご友人お誘いの上、ぜひご来館ください。
※10月11日(火)・12日(水)は設備工事のため休館致します。



おかげ様で21周年

エルム高原温泉

「ゆったり」

謝恩サービス

赤平に

あの3人が帰ってくる！
今冬、スペシャルドラマの
放送決定

テレビ北海道(テレビ東京系)にて放送

FUBEN NA BENRIYA 不便な便利屋



©「不便な便利屋」製作委員会

2015年冬に赤平市で撮影されたドラマ24「不便な便利屋」。今冬に新たなスペシャルドラマの放送が決定しました。

今回も赤平市を中心に撮影していただくことになり、多くの俳優さんが赤平市を訪れます。

撮影は10月から本格的に進められます。撮影場所に遭遇された際には撮影作業を静かに見守るなど、ご理解とご協力をお願いいたします。

市民の皆さんで明るく温かく歓迎し、応援していきましょう！
(赤平市)

便利・確実・安心 納付は口座振替で

お仕事など日中忙しくて不在がちな方や、うっかり忘れがちな方に、納期ごとに市役所や金融機関へ行く手間が省け、納め忘れの心配がない口座振替をおすすめします。

手続きは、通帳とお届けの印鑑を持って、市役所各収納担当窓口か市内金融機関の窓口で簡単にできます。

日中忙しい・口座がない… 納付はコンビニで

朝から夜まで金融機関や市役所に行けない方や、口座振替をする口座をお持ちでない方は、コンビニでの納付が便利です。

納税・納付者負担の手数料は一切かからず、コンビニの営業時間内ならいつでも納付ができます。

園児のための 幼稚園保育料

赤平幼稚園は市からの支出と幼稚園保育料(保護者負担)によって運営されています。保育料が納付されないと、子どもたちの安全・安心な幼稚園生活に支障をきたしかねません。

教育委員会では、徴収の強化と入園・通園の制限を行っています。過去に兄弟が通園した際の滞納が残っている場合は入園を許可しません。また、入園後、保育料やその他の市税・使用料などの滞納によって特定滞納者に認定された世帯の子は、条例・規則により退園させるなどの厳しい姿勢で臨んでいます。卒園後も催告に応じない不誠実な保護者については特定滞納者の認定を検討します。

保護者の滞納で子どもが幼稚園に通えなくなることは悲しいことです。そうならないために、市税・使用料などは納期限までに必ず納めましょう。

市税等 収納向上

information

問合せ
納税係 ☎32-2219
学校教育係
☎32-1822

今月の納付

納期限 10月31日(月)まで	● 介護保険料	● 後期高齢者医療保険料	● 国民健康保険料	● 市道民税
	4期	4期	4期	3期

交通事故と健康保険

交通事故などでケガをした場合でも健康保険(国民健康保険、後期高齢者医療)で治療を受けることができます。

1 必ず届け出を!

交通事故など第三者行為によって受けたケガの医療費は、原則として加害者が全額負担すべきものです。健康保険で負担した費用は、健康保険があるから加害者に請求しますので、必ず市の国保窓口へ届け出てください。

2 交通事故にあったら! (健康保険を使う場合)

- ① まずは落ち着きましょう。
ショックのあまり冷静な判断を失ってはけません。
- ② 相手を確認しましょう。
車のナンバーや運転免許証を確認しましょう。
- ③ 必ず警察へ連絡しましょう。
市の国保窓口にも届け出ましょう。
- ④ 示談の前に必ず市の国保窓口へ連絡しましょう。

3 示談をしてしまうと

加害者から治療費を受け取った場合、健康保険がつかえなくなる場合がありますので、必ず示談の前に国保窓口へご相談ください。



特定健診をおすすめする はがきを送ります

今年度の特定健診対象者(40歳以上の被保険者)のうち、8月末日現在で特定健診を受診されていない方を対象に、秋の集団検診、バスツアー検診の受診申込みができるはがきを送付します。現在通院中の方も、健康面での不安がない方も、年に1回は特定健診を受診して、ご自身の健康管理に努めましょう。

なお、返信用はがきや電話での申込みがない方には、後日、委託会社から電話による受診のおすすめを行う場合がありますのでご了承ください。

医療保険

information

問合せ
医療保険係
☎ 32-2214

国民年金の任意加入制度

年金の「未納」「未加入」「免除」
がある60歳以上の方へ

60歳までに老齢基礎年金の受給資格期間(25年)を満たしていない場合や、40年の納付済期間がないため満額の年金を受取ることができない場合、ご本人の申し出により国民年金に任意加入することで65歳から受取る老齢基礎年金を増やすことができます。ただし、さかのぼって加入することはできません。

- ① 年金額を増やしたい方は65歳までの間
- ② 受給資格期間を満たしていない方は70歳までの間
- ③ 外国に居住する20歳以上65歳未満の日本人
(③を除き、保険料の納付方法は原則口座振替となります。)

付加保険料のご案内

国民年金第1号被保険者と任意加入被保険者は、毎月の国民年金保険料に付加保険料(月額400円)を上乗せして納付することで、受給する年金額を増やすことができます。

- 平成28年度の
国民年金保険料月額 16,260円
+ 付加保険料月額 400円
- 付加年金額(受取る年金の増加額)
年額 200円 × 付加保険料納付月数

【例】付加保険料を40年間払う。

- 付加保険料の支払額 400円 × 480ヵ月(40年) = 192,000円
 - 付加年金額(受取る年金の増加額)
年額 200円 × 480ヵ月分 = 96,000円
- 毎年96,000円増額されて受取れるので2年で元がとれます。
その後も増額分が受取れます。

- ① 納付は申込んだ月分からです。
- ② 納期限は翌月末日です。
- ③ 国民年金基金に加入の方は、付加保険料を納めることはできません。

年 金

information

問合せ
戸籍年金係
☎ 32-1823
砂川年金事務所
☎ 52-2144





(総合体育館)

赤い羽根共同募金チャリティー 8/28

第12回チャリティー芸能大会が行われました。町内会や企業・団体から出場した出演者は、それぞれ凝った衣装や演出で歌や踊りを披露し、会場を盛り上げました。生徒の応援を受けて熱唱する先生の姿もありました。



まちの話題

photo news



(エルム高原)

ふるさと少年教室キャンプ 9/10

子どもたちでテントをたて、飯ごうをつかってご飯を炊きました。大人(先生)の手本を見ながら、仲間同士協力して完成しました。



(東文京町 安全の駅)

市民防災体験会 9/9

災害が身近に感じられた中で行われた防災体験会。救護訓練をした赤平中の生徒は、試行錯誤しながら骨折した(役の)友人を助けていました。



(住友赤平立坑周辺)

TANtAnまつり 9/10

立坑の壁に立坑内部を描いたイラスト(今月の表紙)や万華鏡をイメージした作品が映され、音楽と合わせて幻想的な雰囲気になりました。



(農産物加工実習センター)

市民トマトジュース作り 9/16

赤平産トマトでつくる新鮮なトマトジュース。つくっている最中からさわやかな酸味が広がりました。さあ、収穫の秋、食欲の秋が始まります。

●市立病院外来診療日程●

○…午前・午後とも診療 △…午前のみ診療 ×…休診
□…午後のみ診療

内 科	整 形 外 科	外 科	産 婦 人 科	皮 膚 科	泌 尿 器 科	耳 鼻 咽 喉 科	小 児 科	眼 科	月
○	△	△	休 診	×	△	×	○	×	火
○	□	△		△	×	△	○	×	水
○	△	○		×	□	×	△	×	木
○	△	△		×	△	×	○	×	金
○	○	△		×	×	△	○	○	



市立病院の診療日程

医
療



コナール

整形外科外来からのお知らせ

■都合により、10月6日(木)・7日(金)の午前中は休診とさせていただきます。(7日午後の出張医による診療は通常どおり行います)ご迷惑をおかけいたしますが、よろしくお願いいたします。

内科外来からのお知らせ

■10月より新たに谷津医師が着任いたします。月曜日・午前(予約のみ) 木曜日・午前及び金曜日・午後の予定です。※詳しくは、来月号で、ご紹介させていただきます。

午後				午前
15時00分～16時00分	13時00分～15時00分	13時00分～14時30分	13時00分～15時30分	7時45分～11時30分
小児科	内科・外科・整形外科	眼科	泌尿器科	全科

※初診の方、及び診療券(カード)をお忘れの方の受付は8時からです。土曜日、日曜日、祝日は休診です。

再来受診機

平日の受付時間

市立病院スタッフ募集のお知らせ

募集職種及び人員

- ▶業務補助(薬剤課/臨時・パート) …1名
- ▶業務補助(外来窓口/臨時・パート) …1名
- ▶臨床工学技士(嘱託職員) …1名
- ▶施設管理職員(患者送迎など/臨時職員) …1名

問合せ
あかびら市立病院管理課 ☎32-3211(内線406)

歯科

30日(日)	23日(日)	16日(日)	10日(祝)	9日(日)	2日(日)	10月
もじり歯科クリニック(赤平市) ☎32-11181	押尾歯科医院(砂川市) ☎52-2811	扇町歯科医院(滝川市) ☎24-3300	あむアタルクリニック(歯科)口腔外科(芦別市) ☎0124-27-7313	さとう歯科医院(砂川市) ☎53-3710	よりもと歯科医院(芦別市) ☎0124-22-4618	病・医院名

歯科診療時間 午前9時から正午まで



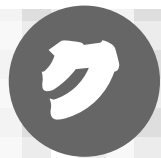

～健康生活を目指して～

K・Kさんの生活改善実録

(45歳)

後編

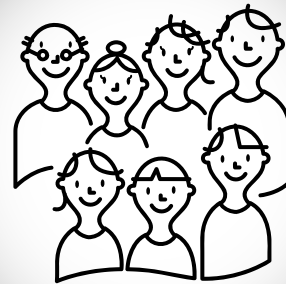

市民健康ガイド

●先月号からのあらすじ

平成27年に受けた健診で特定保健指導が必要と判定されたK・Kさん45歳男性。保健師の勧めで意を決して6カ月間の生活改善に取り組むことに。初回面接で管理栄養士と現在の食習慣、運動習慣などを振り返り、6カ月後の目標と自分ができる行動計画を立てたところでした。さて、その後は…

① 1カ月後の支援面接

食生活面は、毎日の飲酒習慣を週2回に減らし、お菓子などの間食の回数や量を減らしたことで、身体活動面はできるだけ階段を使うように取り組みました。

② 2カ月後の支援面接

飲酒は週2回に減らしたままで、身体活動量計で測定した活動量の記録をつけ始めました。体重は3.5kg減り、効果を感じ始めました。

③ 3カ月後の支援面接

飲酒は週1～2回程度で飲まなくても気にならなくなり、野菜も多めに食べるようにしました。しかし、お菓子などの間食が少し増え、身体活動面は長時間椅子に座る日が多くなり運動不足を自覚しました。

④ 6カ月後の支援面接

週2回の飲酒が習慣化し、お菓子やジュース類は減らすことを続けました。運動だけは時間が取れなく取り組みの中で難しかったようですが、身体活動量を測定しながら活動量を調整しました。

(取り組み後の検査結果)

	体 重	B M I (肥満度)	腹 囲	H D L (脂質)	L D L (脂質)	G O T (肝機能)	G T P (肝機能)	γ-GTP (肝機能)	HbA 1c (血糖)	尿 酸
基準値		18.5～24.9	85未満	40以上	119以下	30以下	30以下	50以下	5.5以下	7.0以下
27年11月	76.3	26.8	91	41	199	44	63	62	5.7	7.0
6カ月後	73.5	25.9	89	44	198	23	31	43	5.8	6.7

BMIや腹囲が減ってすっきり体型になり、肝機能の数値が大幅に改善し、尿酸値も減りました。ご自分でも、やせた感じを実感し、肝機能の数値が低下し目標達成できたことを喜んでいました。

今回の成果で、続けられる自信をつけたK・Kさんは、さらなる目標を、体重69kg、腹囲84cm、LDLコレステロールとHbA1cの正常値化に設定し、継続することを心に決めました。

元気がみつかるところ

「ほろカフェ」

「工房赤平虹の架け橋」の通所者がカフェスタッフをつとめている、誰もが気軽に参加できるコミュニティカフェです。手づくりスイーツを味わいながら健康について楽しくお話ししませんか。

日 時 10月13日(木) 14:00～16:00

場 所 あかびらチャレンジショップKANA-YELL(旧甘太郎)

テーマ 「生活不活発病について」

今月のお知らせ



今年最後の

バスツアー検診のお知らせ

札幌対がん協会検診センター

◆日 時

11月15日(火)

7時30分市役所前発(無料送迎付)。帰りは14時30分ころ市役所前着の予定です。

◆申込方法

検診受付専用電話

☎34-2280

平日8時30分から17時00分まで
そのほか、郵便やファックス、インターネットでも申込みが可能です。詳しくは、広報4月号折込チラシをご覧ください。

※広報4月号折込チラシは、交流センターみらい・総合体育館・茂尻支所・平岸連絡所・市役所健康づくり推進係窓口においてありますので、ご利用ください。

◆申込締切

10月28日(金)まで

※申込み締切り後は、ご相談ください。



検診の種類	検診内容	対象	料 金	
特定健診・健康診査	身体計測・血圧測定・血液検査・尿検査・診察など	特定健診 : 赤平市国保(40~74歳) 健康診査 : 後期高齢者医療(75歳以上)・生保(40歳以上) 20歳代・30歳代健診 : 20~30歳代で職場などで健診を受ける機会のない方	・赤平市国保、後期高齢者医療の方、40歳以上の生活保護受給者は、無料。 ・上記以外の保険の方は各保険者にお問合せの上、受診券を発行してもらってください。 ・20~30歳代の方は1,000円(非課税・生保は500円)	
がん検診	胃がん	胃バリウム検査	各1,000円 肺がん(胸部レントゲン) 500円 生活保護受給者・市民税非課税世帯の方は各500円 子宮頸部がん自費5,350円 乳がん自費6,180円	
	肺がん	胸部レントゲン検査		
	大腸がん	便潜血検査(2日間)		
	子宮頸部がん	子宮頸部細胞診		女性20歳以上 昨年度受診者は自費
	乳がん(マンモグラフィーのみ)	マンモグラフィー検査		女性40歳以上 昨年度受診者は自費
肝炎検査	血液検査	40歳以上で過去に肝炎検査を受けたことがない方		
エキノコックス検査	血液検査	小学3年生以上	300円	

※ほかにも、肺ヘリカルCT・骨粗しょう症検査・前立腺がん検診・腹部エコー・内臓脂肪測定などを自費で受けることができます。(料金はお申込み時にご確認ください。)

※次の方は申込み時にお申し出ください。

- ・平成27年度非課税世帯の方・生活保護受給者。確認ができ次第、検診料金を減額します。
- ・乳・子宮頸部・大腸がん検診無料クーポン及び、無料子宮頸部がん検診受診券をお持ちの方。

問合せ 健康づくり推進係 TEL 32-5665 FAX 34-4183



かわいいおともだちを
紹介します!



ほりぐち はるまくん
(2歳5カ月)

あかびらの人口

(平成28年8月末日現在)
※()内は前月比

総数	10,861人	(↓13)
男	4,974人	(↓10)
女	5,887人	(↓3)
世帯数	6,167世帯	(↓3)

お天気メモ

(平成28年8月)

		前年
最高気温	33.8℃	(31.1℃)
最低気温	10.4℃	(8.2℃)
降水量	397.5mm	(68.5mm)

行政・公共

無料法律相談会

無料法律相談会を開催します。
金銭に関するトラブル、借地借
家問題、損害賠償請求一般など、
お気軽にご相談ください。

日時

◆10月4日(火)歌志内市・上砂川町

渡部 敏広 弁護士

◆10月11日(火)赤平市

丸山 健 弁護士

◆10月18日(火)歌志内市・上砂川町

富岡 俊介 弁護士

◆10月25日(火)赤平市

高木 淳平 弁護士

赤平会場 市コミセン別館

(商工会議所となり)

開催時間

▼赤平市・歌志内市(10時〜12時)

▼上砂川町(13時30分〜15時30分)

申込み・問合せ

生活環境交通係 ☎32・2215

歌志内市役所 ☎42・3217

上砂川町役場 ☎62・2011

※先に申込みをされている方が
優先されます。

こんばんは市長室

昼間働いている方や大勢の中
で話すことが苦手な方、直接、市
長とお話したい方などのため
に「こんばんは市長室」を開設し
ています。まちづくりについて、
市長と一緒に考えてみませんか。
対象者 市内に居住されている
方、または市内の企業に勤務
されている方。

日時 10月31日(月) 18時〜

(変更になる場合があります。)

※懇談時間は1人30分としてお
りますのでご了承ください。

受付 10月3日(月)〜11日(火)

申込み・問合せ

広報広聴係 ☎32・1834

一日合同行政相談所

総務省では行政相談制度に関
する認識を深めていただくため、
「行政相談週間」(今年10月17
日(月)〜23日(日))を定め、全国一斉
に各種行事を実施しています。

赤平市では「一日合同行政相
談所」を開設しますので、国など
のサービスでお困りことや苦情
がありましたらご相談ください。

相談料無料で秘密は厳守します。

日時 10月18日(火) 9時〜12時

場所 市コミセン別館

(商工会議所となり)

相談内容 国・特殊法人の業務、
年金、登記、道路、河川、人権、
労働問題、官公署への書類提
出、行政一般

相談担当 行政相談委員、人権

出、行政一般

問合せ 赤平消防署管理課予防

保安係 ☎32・3181

単身高齢者世帯防火査察

火災予防啓発活動の一環とし
て、市内の単身高齢者世帯に赤
平消防団女性分団員が防火査察
に伺います。

内容 住宅内のストーブやコ
ンロ周囲の防火診断など

期間 10月中旬〜11月上旬

実施地区 赤平市街、文京、豊里

※実施地区は変更する場合があ
ります。

K&M Law初回相談料無料.....

相続問題、離婚、借金問題、交通事故などの個人の問題から
企業経営に関する法務まで、様々なご相談をお受けしています。
初回相談無料です。お気軽にご相談ください。

どんなことでもお気軽にご相談ください(電話予約制:平日9時から18時) 初回相談料無料 (滝川事務所)
札幌弁護士会所属 小寺・松田法律事務所 滝川市花月町1丁目1番10号
弁護士法人 TEL.0125-23-8455
http://www.kmlaw.jp

◆ 毎月第3土曜日 午後1時から4時まで休日相談開催 ◆ (土曜日相談の受付は前日まで)



地域住民と創る
道有林の集い

空知総合振興局森林室では、地域の皆さんからのご意見を伺いながら森づくりを進めるための現地検討会及び意見交換会を行います。ぜひご参加ください。

日時 10月12日(水)10時～16時

○赤平市役所駐車場に9時20分集合

場所 深川市・芦別市の道有林

募集人員 10名(定員になり次第締切り)

持ち物 昼食、飲み物、動きやすい服装、雨具など

※小雨決行。集合場所からの移動は森林室の車両で行います。

申込み・問合せ 空知総合振興局森林室(担当 今野、谷口)

☎0126・22・1156

生活

秋のヒグマ注意特別期間
(10月31日(月)まで)

【注意!! 赤平の山には

クマが何頭もいます!】

冬眠前のこの時期、キノコや木の実を探し歩いているクマに遭わないように、次のことに気をつけてください。

○クマのいそうな場所へ行かないこと。

○クマの足跡やフンを見つけたら、すぐ引き返すこと。

○薄暗い早朝や夕方、濃霧時、降雨時の入山は避けること。

○単独での入山を避けること。

○音の出るものを鳴らすこと。

○残飯や空き缶など、ゴミは必ず持ち帰ること。

【注意!! 狩猟解禁】

10月1日(土)から狩猟が解禁となります。山に入るときは目立つ服装を心がけ、狩猟者は周囲の安全を十分に確認しましょう。

【その他、山に入るときは心構え】

○行先を必ず家族などに知らせ、入林届に記入する。

○造林用作業道には立入らない。

○迷ったら落ち着いて行動する。

問合せ 林業係 ☎32・1842

狩猟試験

【狩猟試験予備講習】

日時 11月27日(日)

9時～16時30分

会場 岩見沢市民会館まなみーる多目的室



ガオ～

受講料

●第1種、第2種 7,500円

(テキスト代込み)

●網、わな 5,000円

●第1種または第2種と同時に

網、わなを受講10,000円

受付 10月18日(火)～11月18日(金)

その他 受講する方は「芦別・赤

平有害鳥獣被害防止対策広域

連絡協議会」から受講料の一

部助成を受けることができま

すので、林業係までお問合せ

ください。(☎32・1842)

【狩猟試験】

日時 12月4日(日) 9時～

会場 空知総合振興局

問合せ 空知猟政協議会

☎0126・25・5768(火)

曜日・木曜日事務所対応)

市民行事

東公民館

東公民館機会事業

【料理講座】秋のきのこリゾット

とろりチーズ添え

レストランでおしゃれに出て

くるリゾットをご家庭で簡単に

つくってみませんか。

日時 10月24日(月)10時～13時

講師 山本剛史氏(全日本司厨

士協会空知支部・芦別温泉ス

ターライトホテル料理長)

材料費 500円

持ち物 エプロン

申込み 東公民館 ☎32・7537

市民俳句大会

【句会】

日時 10月19日(水)12時～

講師 松倉ゆずる氏

【作品募集】

○一般市民による当季雑詠2句

締切り 10月11日(火)

(はがきに住所、氏名を明記)

送付先・問合せ

赤平俳句連盟事務局 木村千代

〒079-1267 茂尻元町南

1丁目18

☎32・6295

フラダンス無料体験講座

興味のある方や運動が苦手な

方も、フラの曲に合わせてゆつ

たりと体を動かしてみませんか。

日時 10月24日、31日、11月7

日、14日、21日(いずれも月曜

日)の全5回 10時～12時ま

たは18時～20時

講師 林喜代子氏(マラー

ア・Ai・フラサークル)

持ち物 Tシャツ、長めのスカー

ト、飲み物

申込期限 10月20日(木)

申込み 林喜代子

☎090・4879・8196

調理師・調理員募集

業務内容

医療・福祉施設
での食事提供
業務です。

就業場所/勤務時間

(基本1日8時間勤務 短時間パート、短日動も応相談)
①赤平市錦町2丁目6番地
(福祉施設)
5:00～14:00 (8h)
9:30～18:30 (8h)

給料

調理師: 170,000円～
200,000円(月給日給)
調理員: 145,000円～
165,000円(月給日給)

まずはお問い合わせ下さい

0120-032-055 日清医療食品株式会社 北海道支店

(求人受付担当宛)

司法書士中根事務所

◆業務内容◆

登記相談・法律相談(※)・不動産登記(相続・売買その他)
商業登記・成年後見・債務整理・裁判所提出書類の作成・
簡易裁判所訴訟代理(※) (※)は請求額140万円以下の民事に関するものに限られます。

同一案件につき初回の相談は無料です。

司法書士 中根 大 電話 0125-74-5550

赤平市東文京町2丁目4番地2

ブログ: <http://ameblo.jp/shihoushoshi-dai-nakane>



東公民館

大須賀ひでき

ミニコンサート

2月に赤平市でコンサートを
行ったデュークエイセスの大須
賀さんが再来赤。還暦を迎える
大須賀さんをお祝いしましょう。
日 時 10月29日(土)16時開演

入場料 1,000円

券取扱い 尾崎 ☎32・2521

岡本肉店 ☎32・2675

問合せ NPO法人アーティスト

シ空知 ☎23・6330

交流センターみらい

市民総合文化祭

▼展示部門

日 時 10月22日(土)9時〜17時

23日(日)9時〜15時

搬入日時 10月21日(金)13時〜

内 容 生け花、子ども生け花、
俳句、短歌、川柳、写真、絵画、
書道、陶芸、絵手紙など

小中学生作品コーナー

絵画、書道、図工、壁新聞など

市民参加コーナー

ご自由に出品・展示できます。

▼芸能部門

日 時 10月23日(日)

11時〜14時30分

一般の部

舞踏、詩吟、民謡、剣舞、詩舞、
カラオケ、フラダンスなど

中学生の部

吹奏楽、コーラスなど

※参加希望の方は、出演・出品書
を提出してください。

問合せ 文化協会

佐藤之彦 ☎32・5256

中野弘基 ☎32・3860

第17回市民コンサート

「リビカの響き」出演者募集

大人も子どもも自由に参加で
きるコンサートです。皆さんの

ご参加をお待ちしています。

日 時 11月26日(土)16時(予定)

募集要項

●ピアノ、声楽、器楽の演奏発表

●ジャンルはクラシック、ジャ

ズ、ポピュラーなど(カラオケ、

ロック不可)

募集締切 10月28日(金)

申込み・問合せ

赤平市ボランティアセンター

担当 黒坂 ☎32・5566

総合体育館

第18回市長杯争奪

ミニバレーボール大会

日 時 10月23日(日)9時〜

対象者 中学生以上の市内に居

住する方、または市内に勤務
する方、及び赤平市ミニバレー

ボール協会加盟登録者。ただ

し、中学生は責任者同伴のチー

ムとする。

競技 1チーム4名

(登録は8名まで。試合中は女

性2名以上、男性2名まで可。)

参加料 無料

申込み 10月14日(金)まで、総合

体育館にある参加申込書に必

要事項を記入のうえ、お申込

みてください。

問合せ 総合体育館

☎33・7750

【コミセン別館(商工会議所)

まちなか公民館講座①

【誰でもわかるスマホ

デビュー講座】

スマホのもっと便利な使い方

を知りたい方、用途を広げたい

方へ、第三回目の講座を実施し

ます。(参加費無料、定員20名)

第三回「色々なアプリを使って

みよう」

日 時 10月24日(月)18時30分〜

講師 菅原 優氏

申込み・問合せ NPO法人赤平

市民活動支援センター・東公

民館 ☎33・7537

コミュニティセンター

日用品交換会

日 時 11月4日(金)

10時30分〜13時

出品物 衣料品、日用品、家具など

出品方法

●直接コミセンへ持参の場合

11月2日(水)10時〜14時

●地区役員宅へ持参の場合

10月26日(水)まで

●大型の物

10月26日(水)までにご連絡いた

だくと、11月2日(水)に集荷に伺

います。

問合せ 消費者協会

☎32・1833

図書館

朗読教室

「朗読とギターの響き」

心地良い朗読とギターの響き

に癒されませんか。(定員30名)

日 時 11月19日(土) 14時〜15

時30分(開場13時30分)

内 容 朗読『ぬいぐるみ』角田

光代著、『小さな橋で』藤沢周

平著、ギター演奏

講師 朗読 田嶋扶二子氏

ギター 廣田幸政氏

申込み 図書館 ☎32・2224

図書館 今月の

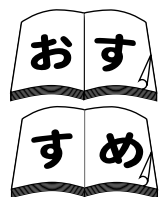

『スタジオジブリの生きものがいっぱい』
スタジオジブリ監修 徳間書店児童書編集部 徳間書店

トトロやネコバス、
黒猫のジジ、ジブリ
映画に登場するさま
ざまな生きものを紹
介する新しい形のア
ニメ絵本です。



『まっふる温泉やど北海道2016-2』
昭文社温泉ガイドブック編集部 昭文社

温泉街や源泉のくわ
しい情報、宿ごとの
泉質、料理、お風呂、
客室などなど、知り
たい情報が満載。

蔵書点検のため
10月28日(金)〜30日(日)は
お休みします。

問合せ

図書館 ☎32・2224

その他の会場

まちなか公民館講座②

【秋のバスツアー】

「大人の社会見学」

札幌市民防災センター、アサヒビール園などを見学します。

日時 10月23日(日)

8時出発、18時帰着予定

集合場所 交流センターみらい前

参加費 3,000円(保険料、ビール園昼食代金込み)

定員 30名(定員になり次第締切ります)

申込み・問合せ NPO法人赤平薬局 宇戸 ☎32・2864

スイーツ婚活 in 空知

スイーツのまち「すながわ」を舞台に、楽しいゲームやティータイムで素敵なひとときを過ごしませんか。

主催 北海道空知総合振興局

日時 11月13日(日) 11時受付

12時〜15時40分

場所 砂川市交流センターゆう

参加条件 20代〜40代の男女各

24名で、結婚に向けた出会い

を真剣に考える独身の方。

※男性は空知管内在住の方。(女性

性は不問)

内容

第一部：コミュニケーション講座(自己紹介)

第二部：グループでのケーキデ

コレーションやクイズ大会

参加費 1,500円

申込み 10月13日(木)まで

○詳細は空知総合振興局のホー

ムページをご覧ください。

○申込み多数の場合は抽選とな

ります。

問合せ (株)ノヴェロ(スイーツ婚

活係) ☎011・281・6631

がんの療養生活を考える

市民講座

がんになっても最期まで自分らしく生きるために、在宅療養生活やご自身が望む療養生活について一緒に考えてみませんか。

日時 11月5日(土)14時〜16時

場所 たきかわホール(滝川

市栄町3-9スマイルビル)

対象者 市民、関係者

内容 磯淳典氏(えべおつファ

ミリークリニック院長)、青木

恵子氏(滝川地域訪問看護ス

テーション所長)、柴田直美氏

(ピンクリボン・デイスカバ代

表)の講話や、意見交換など。

申込締切 11月1日(火)

申込み・問合せ 北海道滝川保

健所企画係 ☎24・6201

歯と口の健康に関するイベント

2016

歯と口の健康に関するイベントを開催します。(すべて無料)

日時 10月30日(日)11時〜14時

内容 歯科検診(もれなくデ

ンタルグッズをプレゼント)、

口のパーパークラフト組立、

子ども歯医者さん体験、フッ

化物洗口体験、キシリトール

キャンデーをつかった綿あくめ

場所 芦別市青年センター

(芦別市北1条東2丁目4-7)

問合せ 一般社団法人空知歯科

医師会 ☎22・4539

募集

愛真ホーム臨時職員募集

【募集職種】 介護員：若干名

【賃金】 ○ヘルパー2級以上の資格をお

持ちの方：時給1,010円

○右記の資格をお持ちでない方

：時給989円

問合せ 愛真ホーム ☎32・2884

善意

ありがとうございました

【愛真ホームへ】 敬称略

阿部みか(平岸曙町) あて布

◆平瀬明美(錦町) あて布

◎あて布が不足していますので、

使わなくなった綿製品のご寄

贈をお願いいたします。

問合せ 愛真ホーム ☎32・2884

その他

テレビ受信障害対策の作業

携帯電話の新たな周波数帯と

して700メガヘルツの電波が

使用されることとなりました。

11月からの試験電波発信に伴い、

テレビ受信障害対策を行います。

作業員が伺って、主に屋外で

15〜30分程度の作業をしますが、

テレビの受信状態を確認するた

め室内に入ることがあります。

◎作業員は必ず「テレビ受信障

害対策員証」を携帯し、費用を

請求することはありません。

問合せ 700メガヘルツテレ

ビ受信障害対策コールセンター

フリーダイヤル

☎0120・700・012



テレビ受信障害対策員証(見本)

広報のつばやき

◆広報広聴技術研究会に参加してきました。全道の広報作成担当者が集まり、それぞれのまちの広報紙を見て講師の方からご指導をいただきました。これからも見やすい広報づくりに励みます！

◆仕事で以前の広報を開くことがあります。昔の記事は懐かしく、遠い昔だと逆に新鮮です。今月の広報は850号の節目。長い歴史の中で、この広報もいつか懐かしく感じるのかなと思います。／S

広報あかびら

2016年(平成28年)10月号

赤平市役所

〒079-1192 赤平市泉町4丁目1番地

☎0125-32-2211 FAX 0125-32-5033

URL <http://www.city.akabira.hokkaido.jp/>

Email info@city.akabira.hokkaido.jp

赤平市役所公式 FacebookとYouTubeも公開中

＼ 安心を食卓に届けたい！ /

野菜直売所
皆菜久留 - みなくる - 向井 紀子 さん



**直売所「皆菜久留」を
始めたきっかけは？**

きっかけは、野菜本来の混じりけのない美味しさを実感してもらいたいと思ったからです。

当時、中国の農薬問題が色濃く残っていて、子を持つ親としては、いてもたってもいられなかったんです。子どもたちには、いつも安全・安心なものを口にしてほしかったので、知り合いの農家や賛同してくれたみんなので野菜を持ち寄って、販売を始めました。

やはり忙しくて大変ですか？

大変っていったら、何もできなくなるので、あまり考えないようにしています(笑)。

確かに今年は、台風が近づいて、気が気じゃないことが多かったです。それに気温が安定しなくて、作物によってはうまく育たなかったり、逆に大きく育ちすぎたりすることもありました。でも、思うようにいかないからこそ、自然の恵みに感謝して育てられるんだと思うんです。現在つくっている作物は、お米やトマト、とうきび、きゅうり、

そば、大豆など多岐にわたりますが、すべての作物に太陽や水の恵みが必要不可欠ですから。

やりがいを感じる瞬間は？

やっぱり、お客さんからだいたく声が届きになります。お客さんが照れくさそうに「苦手な野菜だけど、皆菜久留の野菜だったら食べられるんだよね。」と言われたり、「また買いに来たよ」と言ってもらったりするとすごく嬉しいです。なかには、札幌や旭川からわざわざ買いられてくれるお客さんもいるんです。本当にありがたいですね。

**他にはどんな活動を
されていますか？**

J A たきかわの女性部に所属しています。ここでは豆腐づくりやトマトジュースづくりなど市民の皆さんも巻き込んで様々な活動をしています。決して一人ではできませんし毎日が新しい発見や出会いの連続です。みんなので知恵を出し合って動くって素敵なことだと思っています。今後、農業を通じて地域に賑わいをつくっていききたいです。

今日も笑顔で
頑張るやあ～よ



地域おこし協力隊 まちの情報発信部門
愛知県出身 野口 暢子



先月のTANTanまつり2016にて似顔絵を描いて頂きました。似てますか？様々なイベント会場などで「広報に出て野口さん？」と話しかけて頂くたびに、嬉しくてもっと頑張ろうと気合が入ります！



皆菜久留(共和町江部乙線沿い)に並ぶ毎朝採れたての野菜には、向井さんや農家さんの愛情が詰まっています。今年の営業は9月末で終了しましたが、また来年のオープンが楽しみです。

～地域の魅力発信中！～
赤平市地域おこし協力隊 Facebook

