



医療費の一部負担金について

国民健康保険や後期高齢者医療制度の加入者が医療機関などで負担する一部負担金は、次の理由で生活が困難になったとき、申請をすることで減免や徴収猶予となる場合があります。

減免の該当要件

- (1) 災害などで死亡、障がい者となる、または資産に重大な損害を受けたとき
- (2) 自然災害による農作物の不作、不漁などで収入が減少したとき
- (3) 事業の休廃止、失業などで収入が著しく減少したとき
- (4) (1)～(3)に類する事由があったとき
- (5) 特別な事情で支出が著しく増加したとき(国民健康保険のみ)

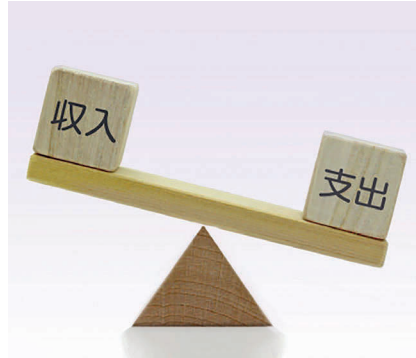

医療
保険



information

問合せ
医療保険係
☎ 32-2214



後期高齢者医療制度 運営協議会委員を募集します

北海道後期高齢者医療広域連合は、住民の皆様の代表として、制度の運営に関する重要事項を審議していただく運営協議会委員を募集しています。

応募資格 道内在住の満20歳以上の方(ただし、議員や公務員などを除く)。

募集人数 5名

任期 令和2年7月から2年間(開催は年2～3回を予定)

応募方法 北海道後期高齢者医療広域連合または市区町村窓口にある応募要領をご覧ください。

応募締切 令和2年4月30日(休)

選考 提出された小論文などで総合的に委員を選考します。

報酬など 1日につき5,000円の報酬と旅費を支給します。

問合せ

北海道後期高齢者医療広域連合
〒060-0062
札幌市中央区南2条西14丁目国保会館6階
☎011-290-5601



「うっかり」や「つい」にご注意を

納め忘れや徴収担当職員との約束忘れ、連絡忘れなどはありませんか？滞納が少額だからと放っておくと、金額が膨らみ、自分自身ではどうにもできなくなってしまうケースがあります。

未納がある方には、電話や文書などでの催告が行われます。それでも未納が続く場合、勤務先や各金融機

関への調査を行い、給料や預貯金、所有している場合は自動車の差し押さえを行います。

また、状況によっては、家宅捜索を行います。納税期限を過ぎた場合は早急に納めてください。

納めることのできない特別な事情がある場合は必ず担当係へご連絡ください。

市税等
収納向上



information

問合せ

納税係 ☎32-2219

近日公売予定

品名 ゴルフクラブ12本セット(バッグ付き)
メーカー MAXCAT(女性向け製品)ほか
状態 使用感あり
公売方法 インターネット公売を予定中



保育料の納付は忘れずに

保護者に負担いただいている保育料、国や道・市の負担金(保育所を利用していない方の税金も含む)で保育所は運営されています。

保育料の納め忘れで財源が不足すると、保育所の運営と「よりよい保育サービスの提供」に支障をきたします。

納め忘れや少しくらいなら遅れてもいい、という気持ちは滞納につ

ながります。

保育料についても、市・道民税などと同じように必ず納期限までに納付してください。

※1月末日現在、滞納者はいません。

口座振替も、一部の金融機関で行っております。詳しくは子ども未来・医療給付係までお問い合わせください。

問合せ

子ども未来・

医療給付係

☎32-2216



両手の手のひらを上にして卒業証書を受け取る様子。

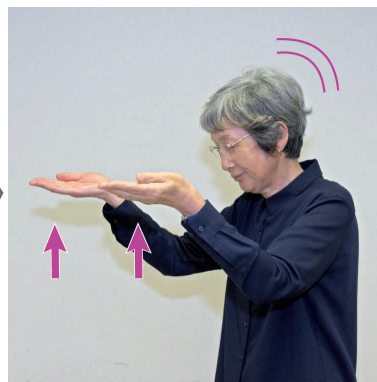

両手を同時に上げながらおじぎをして、卒業証書を受け取ります。



第32回

「卒業」

手話モデル 伊藤 朱美 さん
(赤平手話の会)